

AYUNTAMIENTO DE GIJON

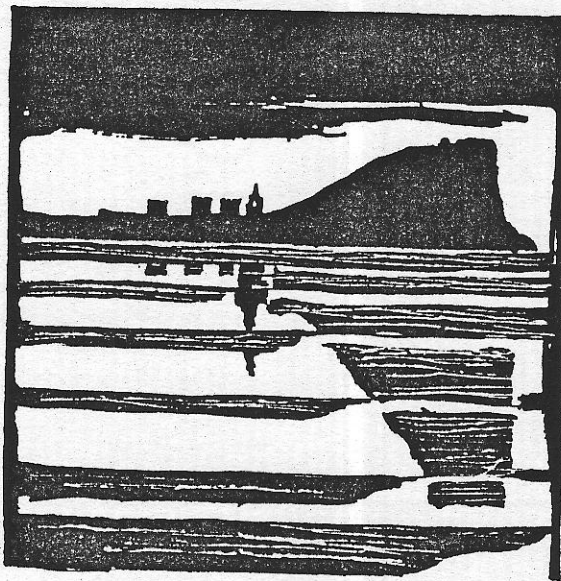

Plan Especial
de Protección y Reforma Interior
del Cerro de Santa Catalina

**INFORMACION Y NORMATIVA
PARTICULARIZADA DE LOS EDIFICIOS**

MANZANA

P | M | 4 |

EDIFICIO

| | 4 |

27 Diciembre^{ce}, 6-Plaza Marqués, 8

AYUNTAMIENTO DE GIJÓN

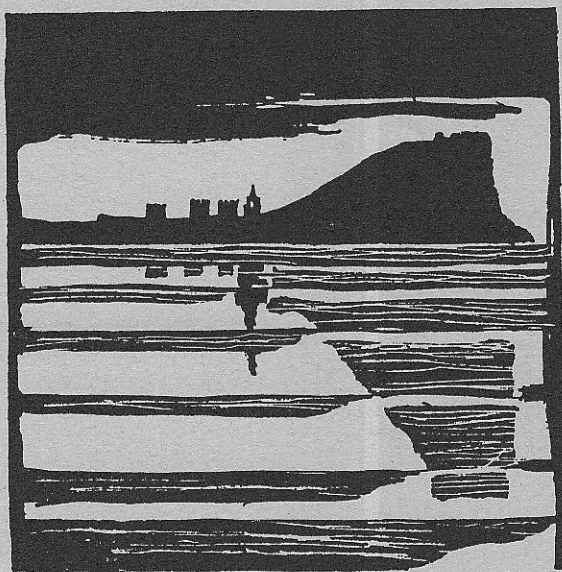

Plan Especial
de Protección y Reforma Interior
del barrio de Cimadevilla

CHAS DE INFORMACIO

MANZANA

EDIFICIO

| P M 4 |

| 4 |

acterísticas del edifi

edificio

código del edificio

--	--	--	--	--	--	--	--

1

LOCALIZACION

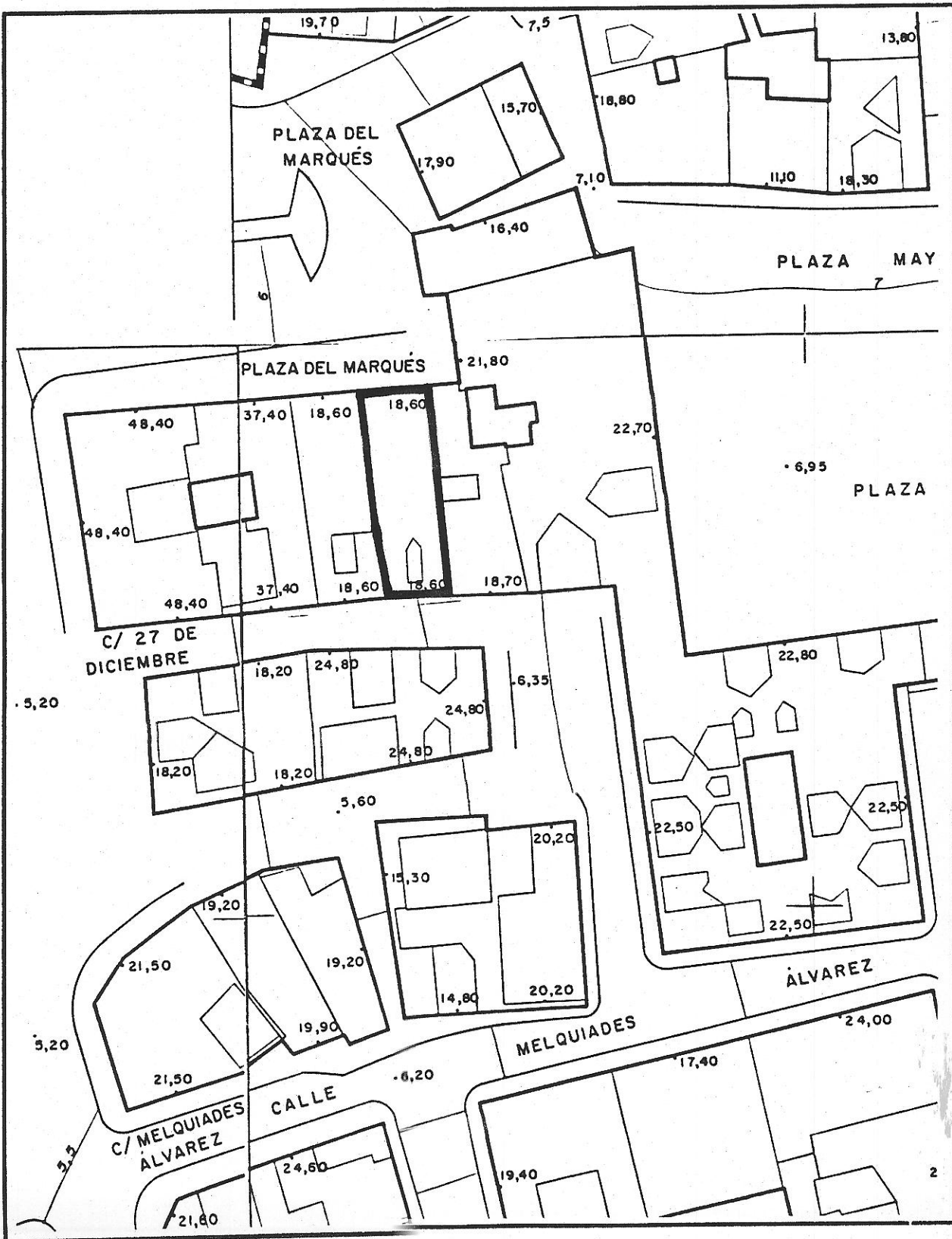

Fichas de información y análisis de actuaciones de rehabilitación ARC/GRUSA ©

PM4-034

edificio C/ 27 Diciembre 6- Plza. Marqués 8

código del edificio

--	--	--	--	--

ESTADO ACTUAL: PLANTA BAJA

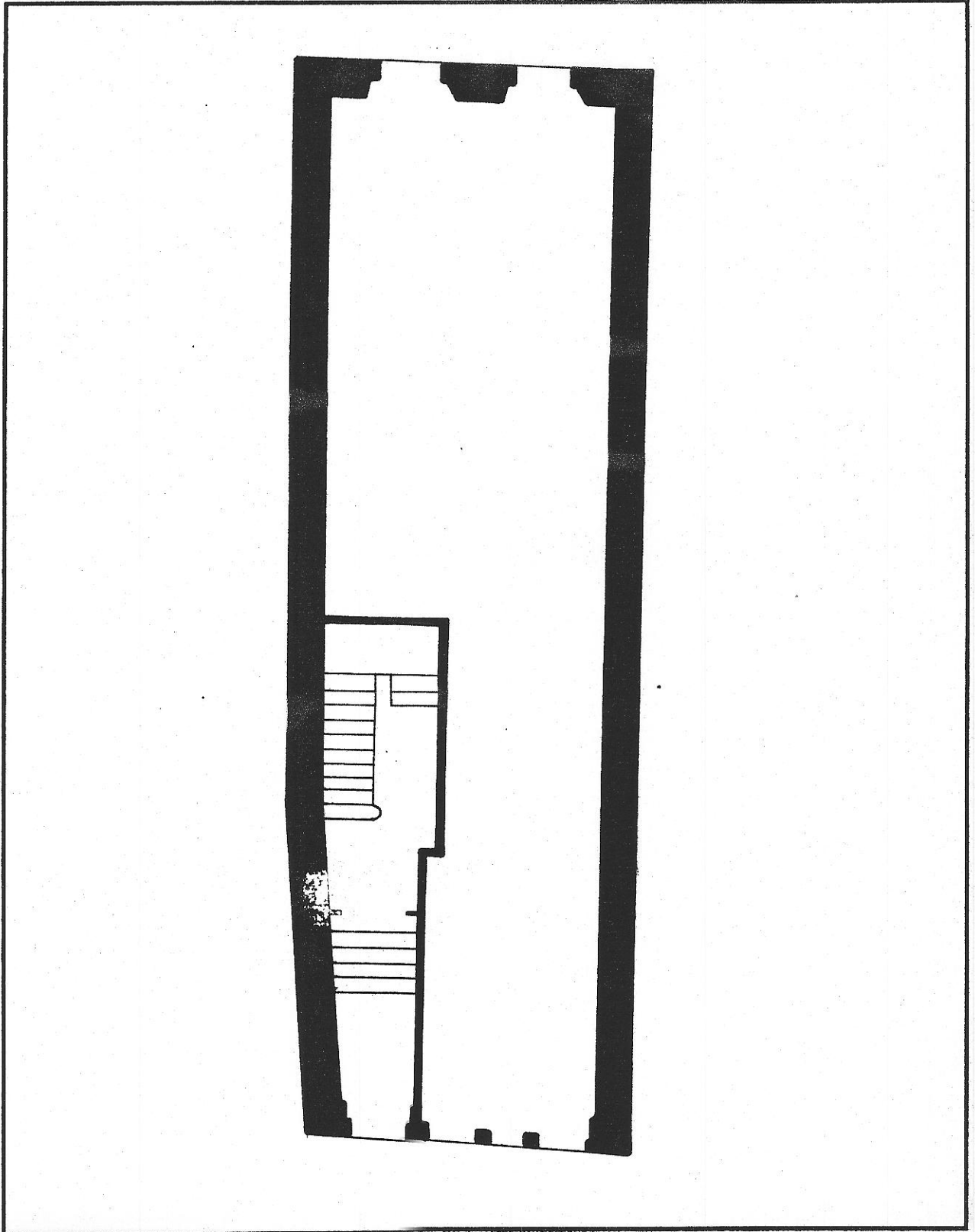

4
PI4-03

edificio C/ 27 Diciembre 6- Plza. Marqués 8

código del edificio

--	--	--	--	--

ESTADO ACTUAL: PLANTA TIPO

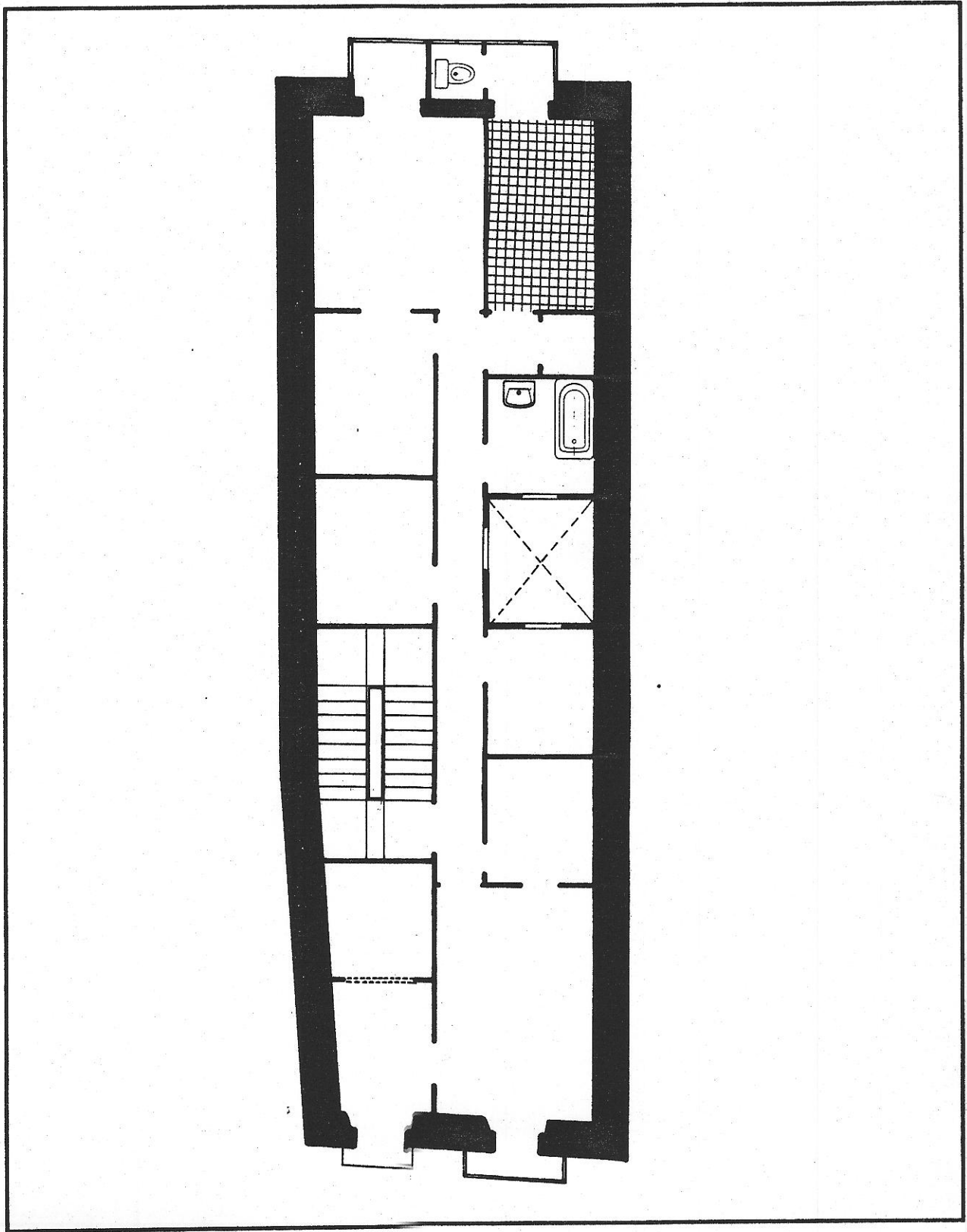

© Fichas de información y análisis
de actuaciones de rehabilitación
ANC/GRUSA

4
PM4-03

edificio 927 DICIEMBRE, 6 - PLAZA MARQUÉS, 8 edificio

--	--	--	--	--	--	--	--	--	--

DOCUMENTACION FOTOGRAFICA

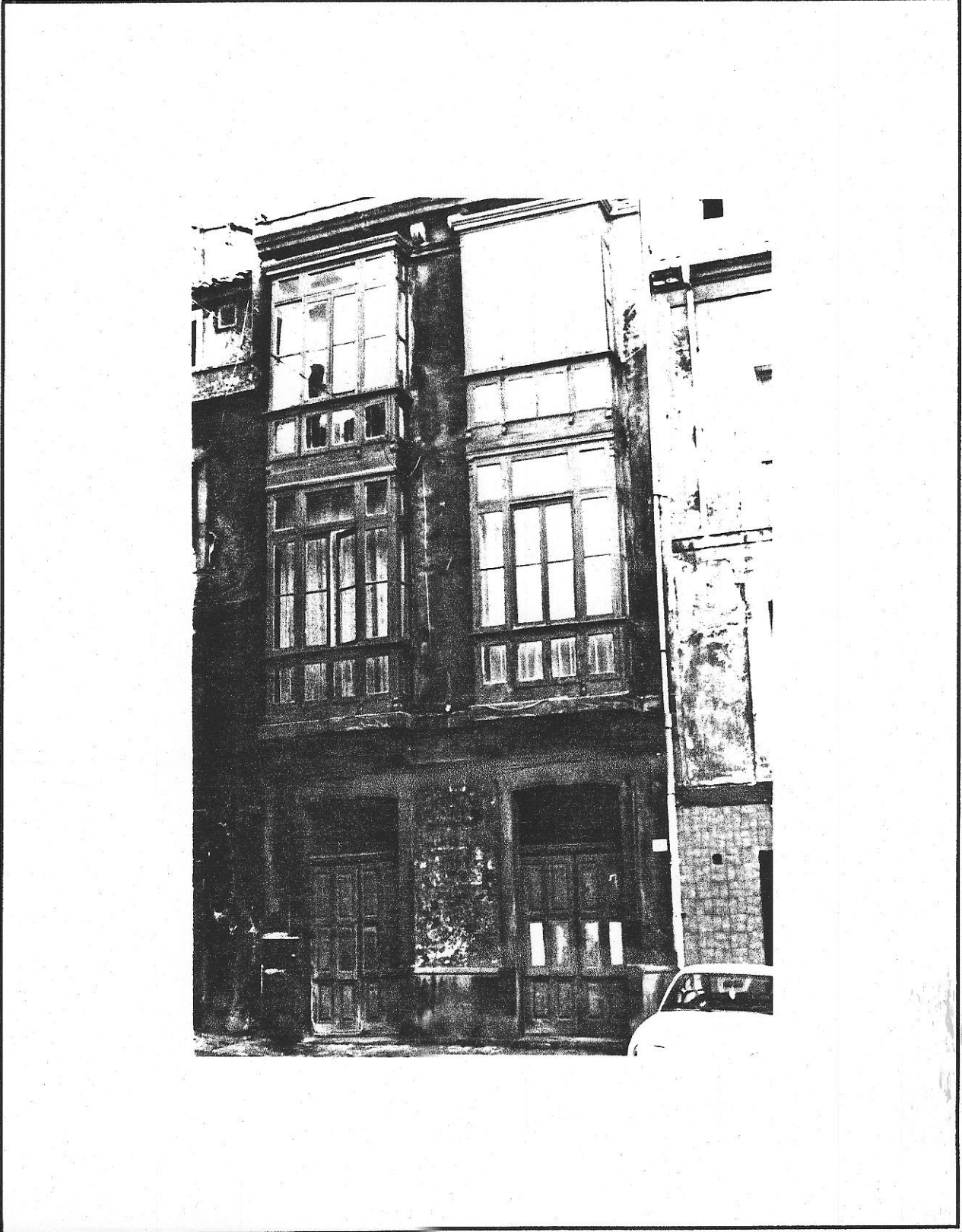

© Fichas de información y análisis
de actuaciones de rehabilitación
AMC - GRUSA

4
PM4-03

I.6

código del edificio

CARACTERISTICAS HISTORICAS, TIPOLOGICAS Y ARQUITECTONICAS

LOCALIZACION EN AREA HOMOGENEA Entorno Plaza Mayor.

EPOCA DE CONSTRUCCION
 EPOCA DE CONSTRUCCION Año Período 1875-1900
 REFORMAS O AMPLIACIONES Año Período
 Notas

TIPOLOGIA
 Tipología básica Residencial colectiva, clase media.
 Variante
 Modificaciones en la tipología originaria

USO
 Uso originario Residencial
 Uso actual Residencial

CARACTERISTICAS ARQUITECTONICAS
 Rasgos estilísticos y formales Derivación neoclásica.

DOCUMENTACION ARQUITECTONICA
 Archivo. Expediente nº
 Arquitecto:
 Promotor:
 Notas:

ELEMENTOS DE INTERES	INTERES			ELEMENTOS INADECUADOS	INADECUACION			ADAPTACION		
	E	M	L		E	M	L	D	M	F
Composición arquitectónica gral	<input type="checkbox"/>	<input checked="" type="checkbox"/>	<input type="checkbox"/>	Tipología inadecuada	<input type="checkbox"/>	<input type="checkbox"/>	<input type="checkbox"/>	<input type="checkbox"/>	<input type="checkbox"/>	<input type="checkbox"/>
Tipología	<input type="checkbox"/>	<input checked="" type="checkbox"/>	<input type="checkbox"/>	Volúmen o altura reducida	<input type="checkbox"/>	<input type="checkbox"/>	<input type="checkbox"/>	<input type="checkbox"/>	<input type="checkbox"/>	<input type="checkbox"/>
Interés histórico	<input type="checkbox"/>	<input checked="" type="checkbox"/>	<input type="checkbox"/>	Volúmen o altura excesiva	<input type="checkbox"/>	<input type="checkbox"/>	<input type="checkbox"/>	<input type="checkbox"/>	<input type="checkbox"/>	<input type="checkbox"/>
Adecuación ambiental fachada	<input type="checkbox"/>	<input checked="" type="checkbox"/>	<input type="checkbox"/>	Composición de fachada	<input type="checkbox"/>	<input type="checkbox"/>	<input type="checkbox"/>	<input type="checkbox"/>	<input type="checkbox"/>	<input type="checkbox"/>
Sistemas construc.y materiales	<input type="checkbox"/>	<input checked="" type="checkbox"/>	<input type="checkbox"/>	Cuerpos añadidos	<input type="checkbox"/>	<input type="checkbox"/>	<input type="checkbox"/>	<input type="checkbox"/>	<input type="checkbox"/>	<input type="checkbox"/>
Obra de arquitecto de interés	<input type="checkbox"/>	<input type="checkbox"/>	<input type="checkbox"/>	Acabados de fachada	<input type="checkbox"/>	<input type="checkbox"/>	<input type="checkbox"/>	<input type="checkbox"/>	<input type="checkbox"/>	<input type="checkbox"/>
Otros:	<input type="checkbox"/>	<input type="checkbox"/>	<input type="checkbox"/>	Condiciones ambientales	<input type="checkbox"/>	<input type="checkbox"/>	<input type="checkbox"/>	<input type="checkbox"/>	<input type="checkbox"/>	<input type="checkbox"/>
INTERES GENERAL DEL EDIFICIO	<input type="checkbox"/>	<input checked="" type="checkbox"/>	<input type="checkbox"/>	Otros:	<input type="checkbox"/>	<input type="checkbox"/>	<input type="checkbox"/>	<input type="checkbox"/>	<input type="checkbox"/>	<input type="checkbox"/>

E=Excepcional M=Medio L=Ligero

E=Extremo M=Medio L=Ligero

D=Difícil M=Medio F=Fácil

Fichas de información y análisis de actuaciones de rehabilitación ARC/GRUSA

AYUNTAMIENTO DE GIJON

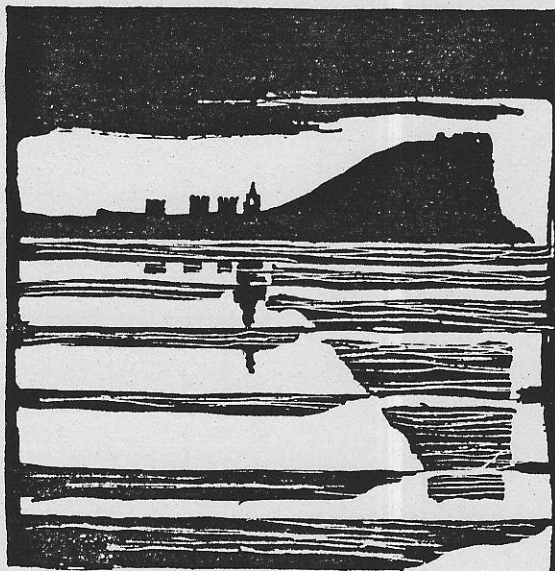

Plan Especial
de Protección y Reforma Interior
del barrio de Cimadevilla

FICHAS DE NORMATIVA

MANZANA

EDIFICIO

| P M 4 |

| 4 |

N.2

PM4-04

código del edificio

CALIFICACION Y NORMATIVA DE ACTUACION

CALIFICACION **P3**

EDIFICIO CON NORMATIVA DE PROTECCION

APLICACION DE LA CALIFICACION

EDIFICIOS CON VALORES ARQUITECTONICOS O HISTORICOS, DE CARACTERISTICAS NO SINGULARES EN EL AMBITO DEL PLAN, CON TIPOLOGIA Y ORGANIZACION INTERIOR ADECUADA AL USO.

TIPOS DE ACTUACIONES GENERALES AUTORIZADAS:

REHABILITACION; REESTRUCTURACION INTERIOR PARCIAL

Se autorizan con carácter general las obras parciales de mantenimiento, reparación y consolidación

OTROS TIPOS DE ACTUACIONES GENERALES AUTORIZADAS:

TIPO DE ACTUACION PREFERENTE

TIPOS DE ACTUACIONES GENERALES EXCLUIDAS:

REESTRUCTURACION INTERIOR TOTAL; AMPLIACION; DEMOLICION Y SUSTITUCION

ELEMENTOS DISCONFORMES FUERA DE ORDENACION

CONDICIONES ESPECIFICAS DE LAS ACTUACIONES EN EL EDIFICIO

CONDICIONES DE USO: Residencial Predominante.

hojas de información y análisis
de actuaciones de rehabilitación
ARC/GRUSA

CONDICIONES ESPECIFICAS DE USO

PM4-04

N·3

edificio

código del edificio

--	--	--	--	--

OBRAS DE ADECUACION ARQUITECTONICA DE ELEMENTOS EXTERIORES

CALIFICACION

EDIFICIO CON NORMATIVA DE PROTECCION

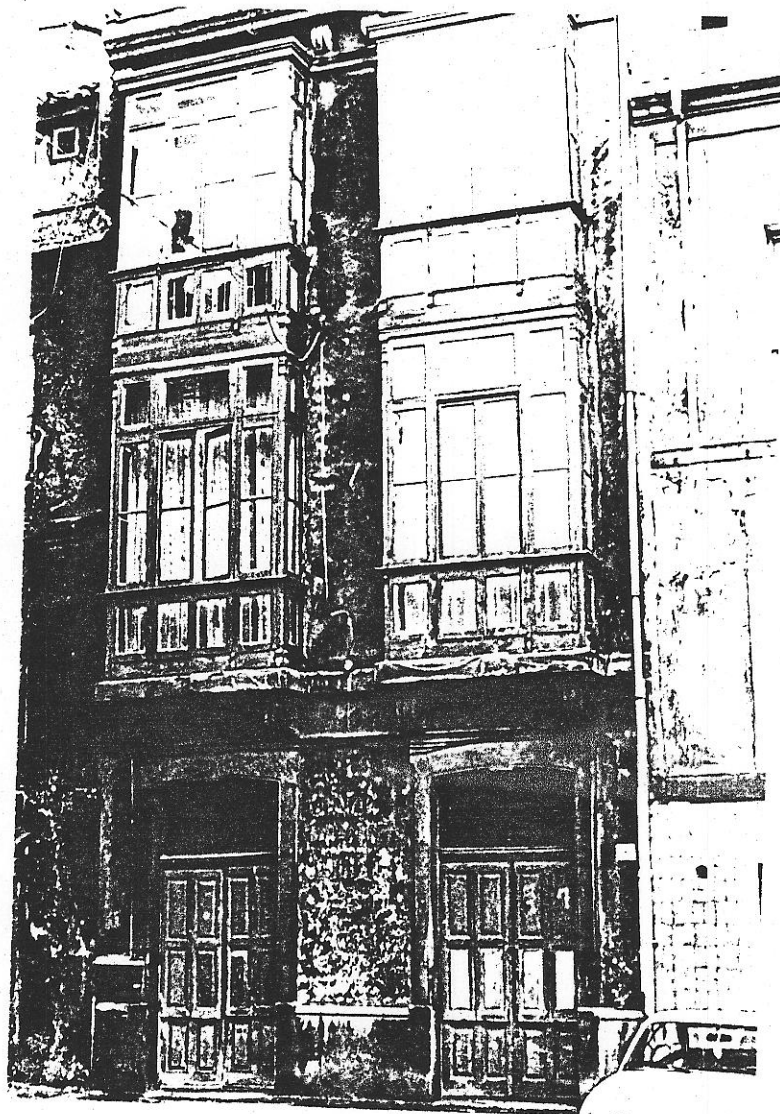

© Fichas de información y análisis
de actuaciones de rehabilitación
AKC/GRUSA

OBRAS NECESARIAS DE CARACTER ORDINARIO
(Exigibles/Art. 181 de la Ley del Suelo)

Restauración de fachada.

OBRAS NECESARIAS DE CARACTER EXTRAORDINARIO
(Exigibles/Art. 182 de la Ley del Suelo)